

MAPA DO CELÓW PROJEKTOWYCH

Oznaczenie kancelaryjne zgłoszenia pracy geodezyjnej		6640.1388.2023
Województwo		podlaskie
Powiat		łomżyński
Miejscowość		Nowa Kubra, dz. nr 59
Jednostka ewidencyjna	identyfikator	200706...2
	nazwa	Przytłaj
Obszary ewidencyjne	identyfikator	0009
	nazwa	Nowa Kubra
Skala mapy		1:500
Nazwa układu współrzędnych	prósta kątowa płaskich	2000/7
	wysokości	PL-EVRF 2007-MH
Oznaczenie granicy obszaru, który był przedmiotem aktualizacji		
Oznaczenie i informacje o służebnościach gruntowych mających wpływ na zagospodarowanie gruntów, zlokalizowanych w granicach projektowanej inwestycji		
Oznaczenie i symbol katury użytku gruntowego, który nie jest ujawniony w bazie danych ewidencji gruntów i budynków		
Data wykonania mapy (stan aktualny na dzień)		13.06.2023 r.

WŁOSTOWSKI GEODEZJA
Janusz Włostowski
18-400 Łomża, ul. W. Bronińskiego 1/78
tel. 501 285 854
NIP 718-142-38-18 R-451154490

GEODETA UPRAWNIONY
mgr inż. Janusz Włostowski
Nr uprawnień 1457
18-400 Łomża, ul. Bronińskiego 1/78
tel. 501 285 854

mnie i nazwisko lub nazwa podmiotu, który wykonał mapę, oraz podpis osoby reprezentującej ten podmiot

Imię i nazwisko, numer świadectwa nadania uprawnień geodety, który sporządził mapę oraz jego podpis

Świadczymy, że niniejszy dokument został opracowany w wyniku prac geodezyjnych i kartograficznych, których rezultaty zawiera oparcie techniczne pozytywnie zweryfikowany. Jednocześnie informuję, że jestem świadomy odpowiedzialności karnej za złożenie fałszywego oświadczenia.

Identyfikator zgłoszenia prac geodezyjnych	6640.1388.2023
Organ służby geodezyjnej, który otrzymał zgłoszenie	STAROSTWO POWIATOWE W ŁOMŻY
Wykonawca prac geodezyjnych	WŁOSTOWSKI GEODEZJA Janusz Włostowski
Nr oraz data sporządzenia dokumentu zawierającego wynik pozytywnej weryfikacji	Protokół weryfikacji Nr 16026 z dnia 16-06-2023
Imię i nazwisko oraz nr uprawnień zawodowych kierownika prac	Janusz Włostowski Nr uprawnień 1457

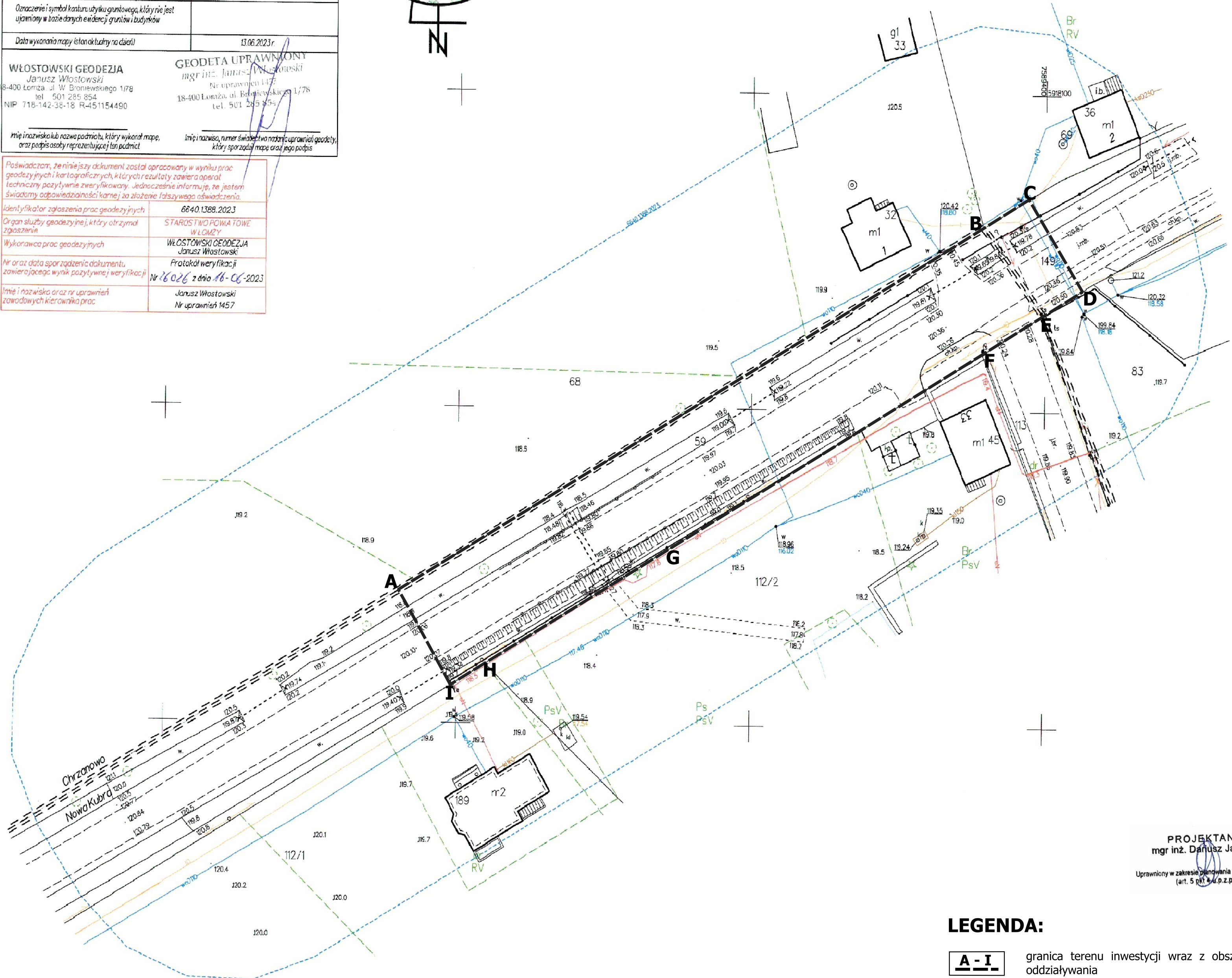

ZAŁĄCZNIK GRAFICZNY
DO DECYZJI O USTALENIU LOKALIZACJI
INWESTYCJI CELU PUBLICZNEGO
Nr GI.6733.2.2023 z dnia..... 2023 r.
Skala 1:500

PROJEKTANT
mgr inż. Dariusz Jakacki
Uprawniony w zakresie planowania przestrzennego
(art. 5 pkt 4 u.p.z.p.)

LEGENDA:
A-I granica terenu inwestycji wraz z obszarem jej oddziaływania